We inform and counsel immigrants who

- are searching intensively for Integration courses
- have questions concerning their stay and family reunification
- seek assistance with applications and clarification of social benefits
- have questions regarding discrimination
- want to find solutions to resolve family conflicts and have personal questions regarding family, parenting and partnership
- want to solve everyday problems for instance housing, health care
- have questions regarding kindergarten and schools
- want their foreign qualifications of education to be recognized
- want the intervention of other specialist services and institutions
- want to make contact with Integration guides, meeting points and family cafes around the residential environment
- have questions regarding job orientation and labor market integration

tam. Interkulturelles Familienzentrum

FLÜCHTLINGS KIRCHE

Diakonie
Diakonisches Werk
Berlin Stadtmitte e.V.

Migrationsberatung für erwachsene Zuwanderer (MBE)

Im Tam - Interkulturelles Familienzentrum
Wilhelmstraße 116 - 117 in 10963 Berlin
☎ (030) 261 19 93
🖷 (030) 25 70 08 02
✉ migrationsberatung@diakonie-stadtmitte.de
www.diakonie-stadtmitte.de

Offene Sprechzeiten / opening hours:
Donnerstag / Thursday 9:00 – 11:00 Uhr
und nach telefonischer Vereinbarung

In der Flüchtlingskirche
Wassertorstr. 21a in 10969 Berlin
☎ (030) 61 10 70 96
🖷 (030) 61 10 70 97
✉ migrationsberatung@diakonie-stadtmitte.de
www.fluechtlingskirche.de

Offene Sprechzeiten / opening hours:
Freitag / Friday 11:00 – 15:00 Uhr
und nach telefonischer Vereinbarung

Gefördert durch:
Bundesministerium des Innern, für Bau und Heimat
aufgrund eines Beschlusses des Deutschen Bundestages

MBE
Migrationsberatung für erwachsene Zuwanderer

Stand: Dezember 2019

Migrationsberatung für erwachsene Zuwanderer (MBE)

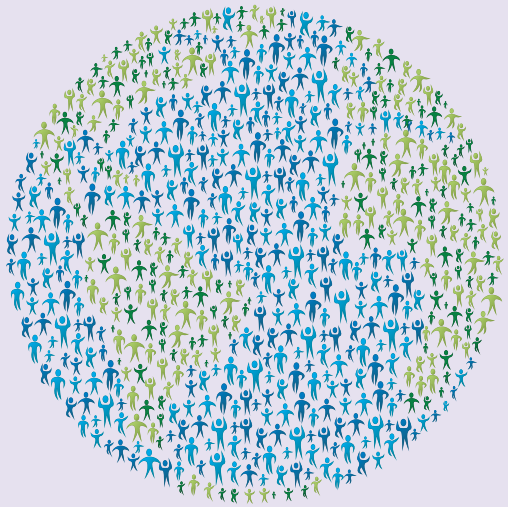

Migrationsberatung für erwachsene Zuwanderer (MBE)

Unsere Migrationsberatung

- Als Teil des „Interkulturellen Familienzentrums tam“ unterstützen wir bleibeberechtigte erwachsene Zuwander_innen bei ihren Integrationsprozessen in Deutschland
- Wir beraten und unterstützen Migrant_innen unabhängig von Staatsangehörigkeit, Weltanschauung, Behinderung, Geschlecht oder Religion
- Wir beraten nach Bedarf auf Englisch, Kisuaheli, Türkisch und Arabisch (in Kooperation mit den Projekten Stadtteilmütter und Integrationslots-_innen)
- Wir beraten kostenlos und unterliegen der Schweigepflicht
- Wir sind Ansprechpartner zu Themen der interkulturellen Öffnung

Unsere Zielgruppe

- Auf Dauer bleibeberechtigte erwachsene Zuwander_innen und ihre Familienangehörige
- Flüchtlinge nach Erhalt der Anerkennung
- Zuwander_innen, die sich bereits länger in Deutschland aufhalten und an einem Integrationskurs teilnehmen bzw. teilnehmen wollen
- Asylbewerber_innen mit guter Bleibeperspektive

Wir informieren und beraten Sie bei

- der Vermittlung und intensiven Suche nach Integrationskursen
- Fragen rund um den Aufenthalt in Deutschland und zur Familienzusammenführung
- Antragstellungen sowie Klärung von sozialen Leistungsansprüchen
- Fragen zu Antidiskriminierung
- der Bewältigung familiärer Konflikte
- allen Problemen des alltäglichen Lebens in Deutschland (Wohnungssuche, ärztliche Versorgung)
- Fragen zu Kinderbetreuung und Schule
- der Anerkennung von ausländischen Berufsabschlüssen
- persönlichen Fragen zu Familie, Erziehung und Partnerschaft
- der Vermittlung an andere Fachdienste und Institutionen
- der Kontaktherstellung zu Integrationslots_innen, zu Treffpunkten und Familiencafés der Wohnumgebung
- Fragen zur beruflichen Orientierung und zur Arbeitsmarktintegration

Our Migration Advice

- As part of the Intercultural Family Center-Tam we support immigrants in their processes of Integration in Germany.
- We counsel and support immigrants regardless of nationality, world view, disability, gender or religion
- If need be we counsel in English, Kiswahili, Turkish and Arabic (in cooperation with our neighborhood mothers and Integration guides)
- Our counseling is free and confidential
- We are the contact persons for topics of intercultural opening

Our main target groups

- Immigrants who intend to stay or have been in Germany for an indefinite period of time with their Families
- Refugees who have attained their approval from the Federal Office for Migration and Refugees
- Immigrants who have lived in Germany for a period of time and want to participate in an Integration course or who are already participating
- Asylum-seekers with a good stay perspective