Notizen / Σημειώσεις

.....

.....

.....

.....

.....

.....

Fahrverbindungen / Πού θα μας βρείτε

gefördert von:

Berlin
Senatsverwaltung für Bildung, Jugend und Wissenschaft

Bundesministerium für Familie, Senioren, Frauen und Jugend

Stand: November 2019

Kita Faros

Deutsch-Griechische Kindertagesstätte

Ελληνογερμανικός Παιδικός Σταθμός

Kreuzbergstraße 47
10965 Berlin

Telefon / Τηλέφωνο: (030) 78 99 07 40
Fax / Φαξ: (030) 78 99 07 42

kita.faros@diakonie-stadtmitte.de
www.diakonie-stadtmitte.de

Leitung / Διεύθυνση: Ekaterini Tzimopoulou

Sprechzeiten / Ώρες επικοινωνίας:
Dienstag / Τρίτη 14:00 - 16:00 Uhr
und nach telefonischer Vereinbarung
ή κατόπιν τηλεφωνικού ραντεβού

Öffnungszeiten / Ώρες λειτουργίας:
Mo - Do / Δευτέρα έως Πέμπτη 7:00 - 17:00 Uhr
Freitag / Παρασκευή 7:00 - 16:00 Uhr

Jede Spende unterstützt unsere Arbeit!
Spendenkonto:
Diakonisches Werk Berlin Stadtmitte e.V.
Bank für Kirche und Diakonie (KD-Bank)
IBAN DE97 3506 0190 1557 9830 62
BIC GENODED1DKD

Diakonie
Diakonisches Werk
Berlin Stadtmitte e.V.

Φάρος-*Leuchtturm*

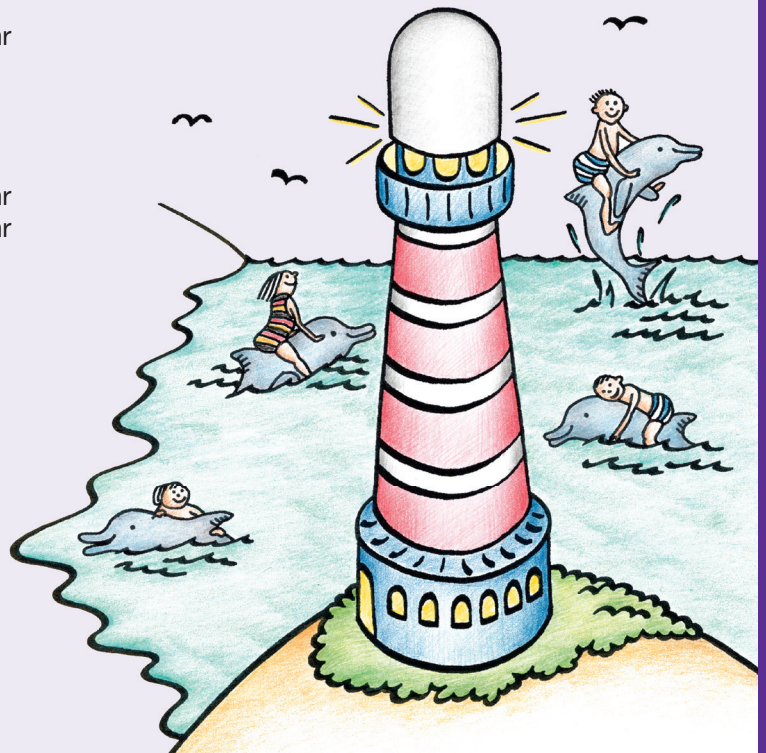

Deutsch-Griechische Kindertagesstätte
Ελληνογερμανικός Παιδικός Σταθμός

Kita Faros

Unsere Tagesstätte

- Unser Angebot richtet sich an deutsch-griechische Familien, Familien aus dem griechisch sprachigen Ausland und deutsche Familien, deren Interesse es ist, ihren Kindern den Erwerb sowohl der deutschen als auch der griechischen Sprache zu ermöglichen und den Zugang zu dem kulturellen Leben des jeweils fremden Landes zu öffnen.
- Wir bieten Plätze für 115 Kinder im Alter von 1 bis 6 Jahren.
- Laufkrippe und Kindergarten bieten viele Spiel- und Lernmöglichkeiten in einem aus- und umgebauten Haus auf drei Etagen mit großem Mehrzweckraum mit Musik- und Experimentierecke, Bewegungsbaustelle.
- Die Kindertagesstätte liegt in einem großen, begrünten Innenhof mit eigenem, abwechslungsreichen Spielplatz.
- Unsere hauseigene Küche bietet gesunde und kindgerechte Ernährung.

Unsere Konzeption

- Unser pädagogisches Leitprinzip ist die ganzheitliche Persönlichkeitsentwicklung des Kindes in Anlehnung an die Montessori-Pädagogik.
- Wir bieten ganzheitliche Bildungsangebote nach dem Berliner Bildungsprogramm.
- Wir geben Kindern im Alltag und zu Festzeiten Möglichkeiten zur Begegnung mit der christlichen Religion (evangelisch/griechisch-orthodox) und unserem persönlichen Glauben.
- Jahrgangsübergreifendes Lernen in altersgemischten Gruppen unterstützt die Vorbereitung und den Übergang zur Schule.
- Eine gute Zusammenarbeit mit Eltern wird gewährleistet durch Elternbeteiligung mit Elternbeirat, Entwicklungsgesprächen, Beschwerdemanagement und Festen.

Unsere besonderen Angebote

- Interkulturelle Erziehung
- Sprachförderung in Deutsch und Griechisch: Bilinguale Pädagogen und zusätzliche Ausstattung durch griechische Vorschullehrer in Kooperation mit der griechischen Regierung
- Kooperation mit den deutsch-griechischen Europaschulen und langfristige Vorbereitung auf den zweisprachigen Unterricht
- Religionspädagogik: Anbindung und Kooperation mit der Ev. Jesus Christus - Gemeinde und der griechisch-orthodoxen Kirchengemeinde Christi-Himmelfahrt zu Berlin
- Offene Arbeit mit festen Bezugsgruppen
- Integration
- Qualitätsmanagementsystem nach DIN EN ISO 9001